

¿Quiénes somos?

Somos Tesoro es un proyecto líder para la reducción del trabajo infantil. Su estrategia integral, orientada a fortalecer las comunidades mineras y proteger a sus niños, niñas y adolescentes, actúa en los hogares, instituciones educativas, entornos juveniles, en la minería artesanal y de pequeña escala y las políticas públicas.

El Proyecto ha sido desarrollado a través del consorcio compuesto por Pact, la Alianza por la Minería Responsable (ARM), Fondo Acción y Fundación mi Sangre (FMS).

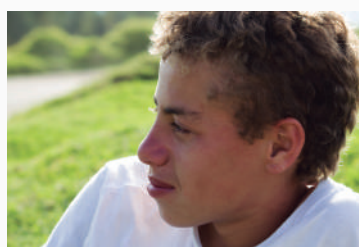

¿Dónde trabajamos?

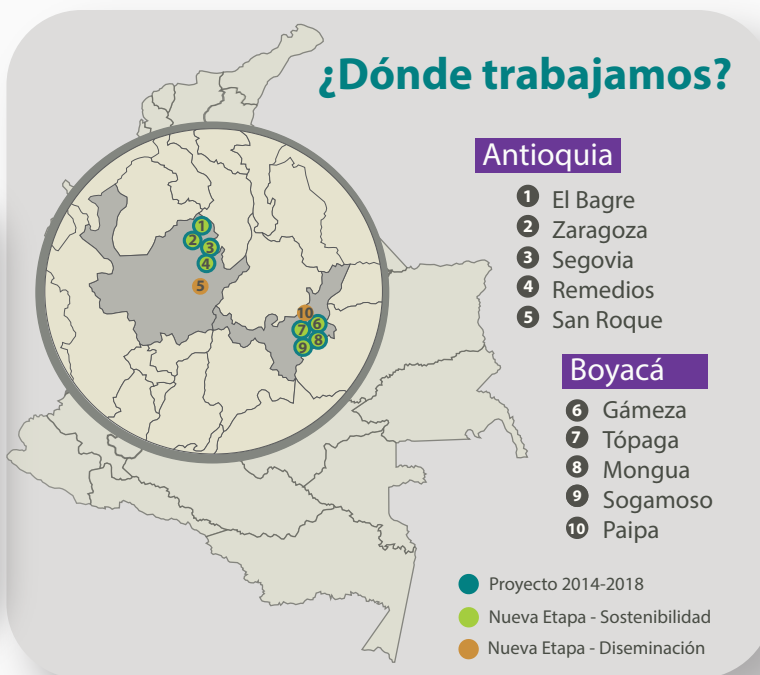

Formalización Minera

Apoya a los mineros artesanales y de pequeña escala en el desarrollo de capacidades para una producción segura, responsable, eficiente y formalizada, libre de trabajo infantil.

- Avance hacia la formalización de **80** unidades mineras en Boyacá y Antioquia.
- 2.680** mineros y mineras capacitados.
- 62** funcionarios públicos capacitados en Seguridad e Higiene Minera y trabajo infantil

Oportunidades Educativas

Aumenta la motivación de niños, niñas y adolescentes para la permanencia en su ciclo educativo, y potencia su liderazgo, sus habilidades para la vida y su desarrollo vocacional.

- 13.239** niños, niñas y adolescentes participantes
- 216** docentes capacitados en PAZalobien
- 14** escuelas de padres

Medios de Vida

Acompaña a los hogares en el fortalecimiento de sus habilidades protectoras para mejorar su economía y potenciar su desarrollo social.

- 4.312** hogares participantes
- 42** iniciativas productivas
- Cerca de **30.000** participantes en más de 2.000 actividades educativas

Políticas Públicas

Aporta espacios de diálogo, formación y herramientas de política para fortalecer las instituciones en la prevención y reducción del trabajo infantil y la formalización minera.

- 226** funcionarios públicos participantes
- 10** acuerdos para la prevención del trabajo infantil
- 1** ruta integral de gestión territorial para la prevención y eliminación del trabajo infantil minero

Motivación

A partir de 2019, Somos Tesoro inicia una nueva etapa en la que gestiona la sostenibilidad de las iniciativas consolidadas, y vincula nuevos territorios mineros al propósito de disminuir el trabajo infantil de manera integral, mediante la diseminación de su metodología y la implementación de un piloto.





Esta nueva etapa contará con la participación de 3 miembros del consorcio original, Pact, la Alianza por la Minería Responsable (ARM) y Fundación mi Sangre (FMS).



Sostenibilidad



Gestión de la participación de entidades públicas y privadas para la continuidad y el progreso de iniciativas impulsadas por Somos Tesoro.

-  Planes de seguimiento para el fortalecimiento de iniciativas productivas.
-  Alianzas entre productores mineros y entidades públicas y privadas para afianzar la Seguridad e Higiene Minera y otros aspectos de la formalización.
-  Acompañamiento a los CIETI en la prevención y erradicación del trabajo infantil.
-  Intercambios de buenas prácticas y lecciones aprendidas para docentes y jóvenes líderes de PAZalobien.
-  Red de iniciativas juveniles que promueven acciones contra el trabajo infantil.



Piloto



Esta línea de acción tiene por objetivo implementar un piloto del Proyecto en un nuevo municipio, con el desarrollo de sus cuatro componentes y enriquecido con las lecciones aprendidas. Se espera que el proyecto piloto permita crear alianzas que amplifiquen su impacto.

Diseminación



Transferencia de la metodología de Somos Tesoro a entidades públicas y privadas interesadas en replicar su estrategia integral, para generar acciones coordinadas que disminuyan el trabajo infantil en otros municipios como Paipa (Boyacá) y San Roque (Antioquia).

- Alianzas con entidades públicas y privadas para desarrollar planes de trabajo hacia la reducción del trabajo infantil.
- Transferencia de la metodología de Somos Tesoro a aliados.
- Análisis del territorio con base en el Código para la Mitigación de Riesgos en la Minería Artesanal y de Pequeña Escala (CRAFT)
- Capacitación sobre mejores prácticas mineras y riesgos del trabajo infantil en la minería.
- Gestión de vínculos para el fortalecimiento económico de hogares.
- Jornadas PAZalobien para instituciones educativas y jóvenes.
- Capacitación del Comité Interinstitucional para la Erradicación del Trabajo Infantil (CIETI) en la aplicación de la RUTA de prevención y erradicación de trabajo infantil.



Financiado por:



DEPARTAMENTO DE TRABAJO DE LOS ESTADOS UNIDOS