ALIANZA POR LA
MINERÍA RESPONSABLE

LUNDIN FOUNDATION

UN MODELO DE MINERÍA ARTESANAL Y DE PEQUEÑA ESCALA RESPONSABLE EN MACUELIZO, HONDURAS

Un proyecto para la comunidad y el desarrollo local

Desde el año 2016, el Gobierno de Honduras inició un proceso de transferencia y cesión del derecho minero de una mina cerrada de escala industrial a una operación a pequeña escala o escala artesanal. El título está ubicado en el municipio de Macuelizo, en el departamento de Santa Bárbara, Honduras. Dicho título fue cedido por la autoridad minera a la naciente empresa Minas y Cuevas, que está constituida por los miembros de las 7 comunidades aledañas a este, que ejercen actividades mineras artesanales en el territorio

Considerando esta significativa oportunidad de desarrollo local, la Alianza por la Minería Responsable, una fundación sin ánimo de lucro, con el financiamiento de la Fundación Lundin, brinda su apoyo **con el fin de que la futura explotación artesanal del sitio minero se lleve a cabo de manera social y ambientalmente responsable y con colaboración técnica.**

Además, el proyecto posee una característica especial: integra minería y actividades de diversificación económica como manejo sustentable de bosque y actividades agrícolas como alternativas para mejorar el ingreso de las familias participantes.

Zona geográfica

ARM contribuirá en el desarrollo sostenible del modelo de minería con los mineros artesanales de Macuelizo.

Beneficiarios directos:

307 socios distribuidos en 7 comunidades que se benefician con la empresa Minas y Cuevas SA.

HONDURAS

Macuelizo

Beneficiarios indirectos:

población integrante de las comunidades del municipio que se encuentra en el área de incidencia del proyecto.

Fecha de inicio del proyecto: Septiembre de 2017

Duración: de 18 a 24 meses

ALIANZA POR LA
MINERÍA RESPONSABLE

Objetivo general del proyecto

Acompañar a los mineros y las mineras de las comunidades en adoptar buenas prácticas a favor de un desarrollo local sostenible, tomando como base los casos exitosos de la Certificación de Minería Justa Fairmined en Latinoamérica.

Objetivos específicos del proyecto

Implementar prácticas de desarrollo comu nitario sostenible que permitan incrementar el ingreso familiar de los mineros.

Mejorar prácticas económicas, sociales y ambientales para cumplir con los requisitos nacionales.

Lograr una primera exportación por parte de los mineros artesanales cumpliendo con las expectativas de los compradores internacionales.

Canalizar esfuerzos para que Minas y Cuevas pueda certificarse bajo el Estándar Fairmined.

EQUIPO DIRECTOR

Alianza por la Minería Responsable (ARM) - arm@minasresponsables.org - (574) 3324711 - www.minasresponsables.org @responsiblemines @responsiblemine

FINANCIAMIENTO Y ASISTENCIA TÉCNICA

Fundación Lundin
info@lundinfoundation.org
+1-604-689-7842
www.lundinfoundation.org

LUNDIN FOUNDATION

ALIADOS

Programa de las Naciones Unidas para el Desarrollo (PNUD)
Instituto Hondureño de Geología y Minas (INHGEOMIN)
Dirección de Evaluación y Control Ambiental (DECA)
Alcaldía del municipio de Macuelizo
Parroquia de Macuelizo
Heimerle-meule

EMPRESA BENEFICIARIA

Minas y Cuevas

Desarrollo local sostenible

- El acompañamiento y capacitación en la **implementación de buenas prácticas mineras** les permitirán a los mineros y mineras desarrollar una actividad responsable social y ambientalmente, así como también **generar desarrollo local en las comunidades** involucradas.

- La minería ambientalmente responsable tiene un **impacto positivo en el desarrollo de otras actividades** como pueden ser la agricultura o la oferta de servicios. Debido a esto, se involucra de manera positiva e indirecta a **toda la comunidad**.

Construcción del primer túnel técnicamente construido, que busca mejorar las condiciones de seguridad y evitar impactos ambientales generados por los estériles. OCTUBRE 2017

¿Quién es la Alianza por la Minería Responsable?

Tipo de organización	Constitución
Fundación sin ánimo de lucro	2004
Origen	**Alcance**
Colombia	Latinoamérica, África y Asia

Inspirada por la iniciativa Oro Verde de Colombia, **una iniciativa de un grupo de mineros artesanales** que decidieron demostrar que la minería artesanal y de pequeña escala (MAPE) y la destrucción del medio ambiente no son dos caras de la misma moneda.

Creadora del **Estándar de Entrada al Mercado**, un Estándar que fomenta la legalidad y la gestión de riesgos críticos ambientales, sociales y de seguridad en la MAPE.

Red internacional de >**170 compradores interesados en comprar oro de la MAPE responsable**.

Creadora del **Estándar de Minería Justa Fairmined**, el primer estándar para apoyar el desarrollo sostenible de la MAPE, reconocido a nivel internacional.

ALIANZA POR LA
MINERÍA RESPONSABLE

En la Alianza por la Minería Responsable queremos...

Comunidades mineras empoderadas que aplican una MAPE social y ambientalmente responsable.

¿Qué es la MAPE responsable?

- Es legal
- Respeta los derechos humanos
- Genera trabajo decente con salud y seguridad
- Se realiza en condiciones de libertad y dignidad humana
- Es libre de trabajo infantil
- Protege el medio ambiente
- Promueve la igualdad entre hombres y mujeres
- No contribuye a conflictos armados
- Contribuye al desarrollo humano sostenible de sus comunidades

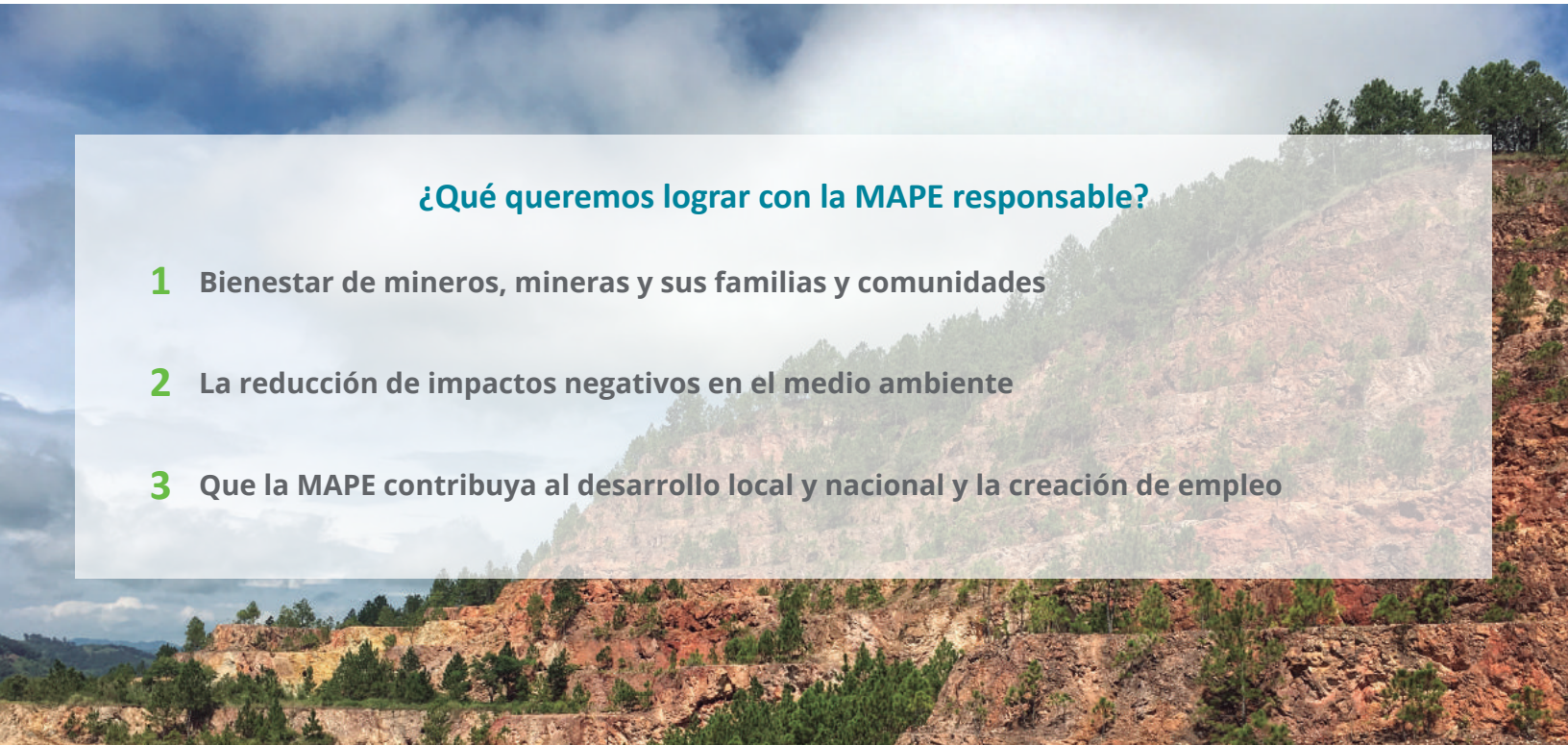

¿Qué queremos lograr con la MAPE responsable?

1. **Bienestar de mineros, mineras y sus familias y comunidades**
2. **La reducción de impactos negativos en el medio ambiente**
3. **Que la MAPE contribuya al desarrollo local y nacional y la creación de empleo**